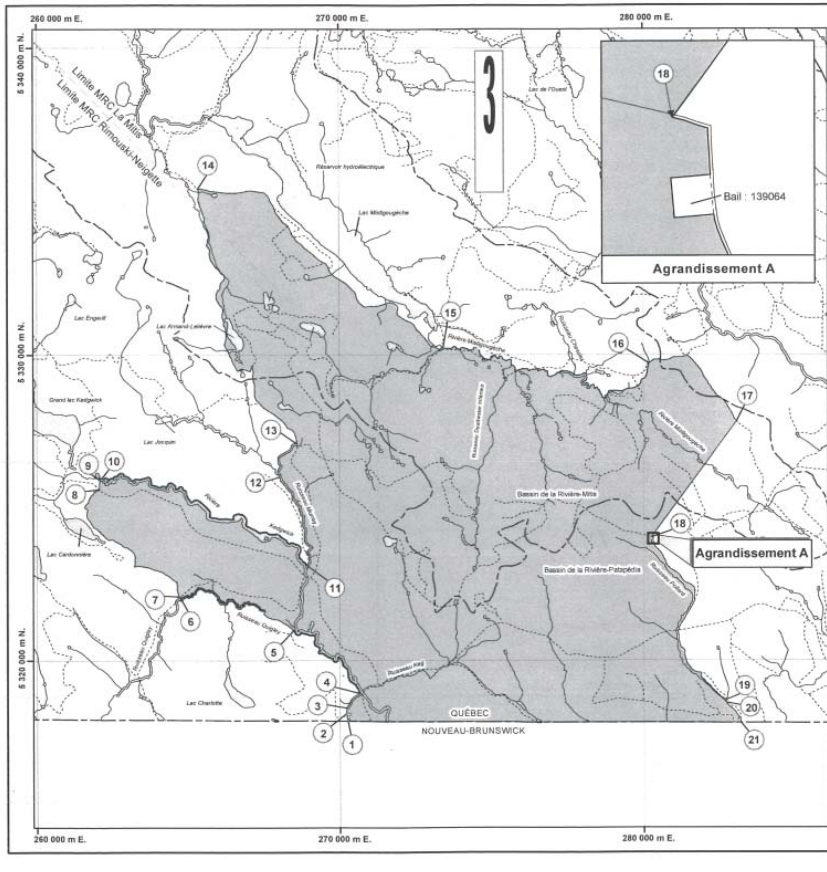

Ressources naturelles et Faune
Québec

PLAN

TERRES DU DOMAINE DE L'ÉTAT DÉLIMITÉES AUX FINS DE DÉVELOPPER L'UTILISATION DES RESSOURCES FAUNIQUES

Arpentage primitif	: Bassin de la Rivière-Patapédia et bassin de la Rivière-Mitis
Circonscription foncière	: Rimouski
Municipalité	: Lac-des-Eaux-Mortes et Lac-Huron
Municipalité régionale de comté	: La Mitis et Rimouski-Neigette
Région administrative	: Bas-Saint-Laurent

Notes :
Les mesures indiquées sur ce plan sont exprimées en unités du système international (SI).
Système de coordonnées planes du Québec : SCOPQ (fuseau 6) NAD83.
Extraits des fichiers numériques de l'arpentage primitif et de la base de données topographiques du Québec (BDTQ).

Échelle : 1:100 000

3 0 3 6 km

Préparé à Québec, le **16 avril 2009**

Par : *Original signé*

Pierre Bernier
Arpenteur-géomètre

Minute : **1819** Matricule : **1511**

Dossier : **0100-0519-6407** | Plan n° : **0100-0519-03** | 1/1

L'original de ce document est déposé au Greffe de l'arpenteur général du Québec du ministère des Ressources naturelles et de la Faune.