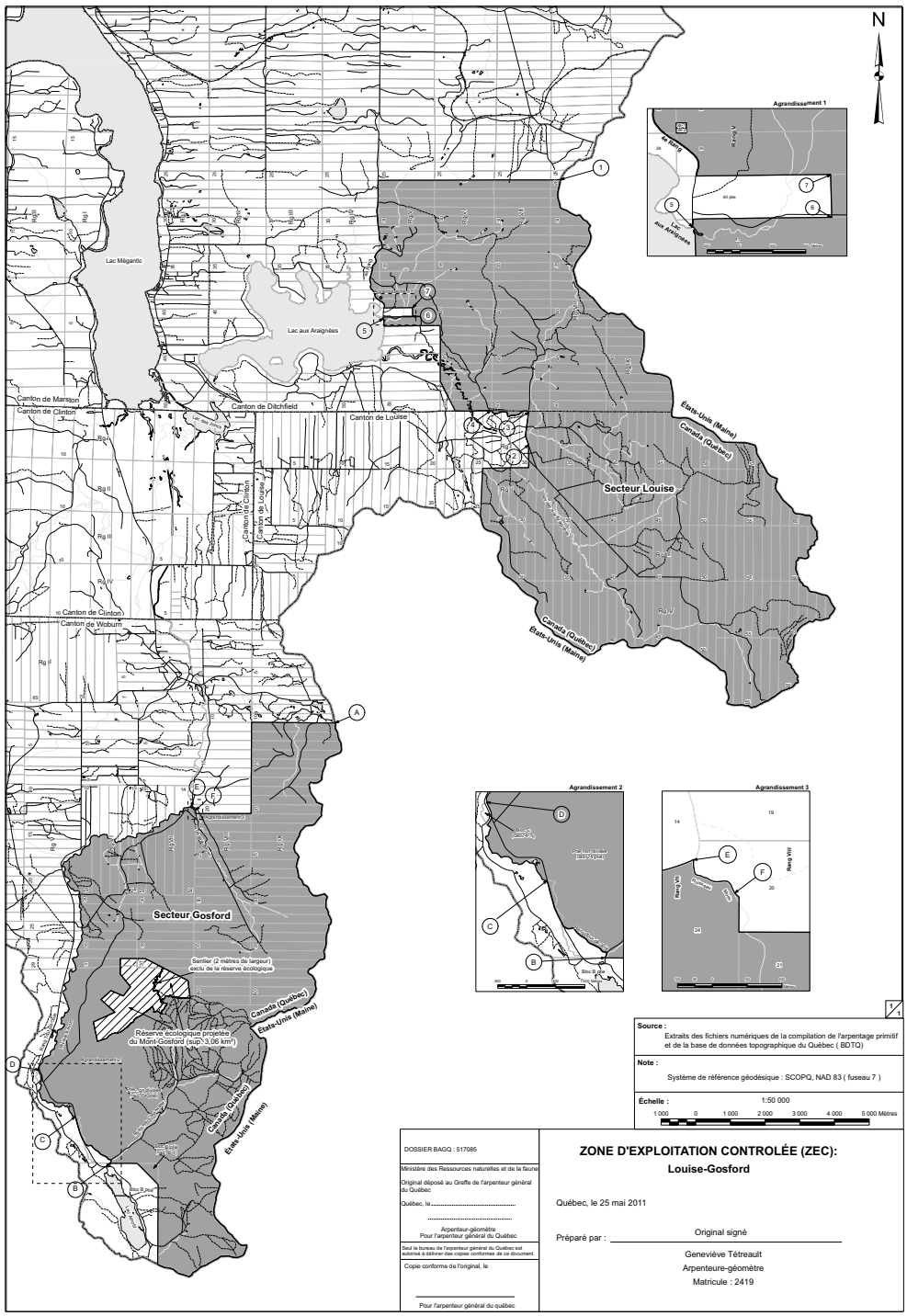

Source :
Extraits des fichiers numériques de la compilation de l'arpentage primitif et de la base de données topographique du Québec (BDTQ)

Note :
Système de référence géodésique : SCOPQ, NAD 83 (fuseau 7)

Échelle : 1:50 000

1 000 0 1 000 2 000 3 000 4 000 5 000 Mètres

DOSSIER BAGO : 517085

Ministère des Ressources naturelles et de la faune

Original déposé au Greffe de l'arpenteur général du Québec

Québec, le .....

.....
Arpenteur-géomètre
Pour l'arpenteur général du Québec

Seul le bureau de l'arpenteur général du Québec est autorisé à délivrer des copies conformes de ce document.

Copie conforme de l'original, le

_____
Pour l'arpenteur général du québec

ZONE D'EXPLOITATION CONTROLÉE (ZEC):
Louise-Gosford

Québec, le 25 mai 2011

Préparé par : Original signé

Geneviève Tétreault
Arpenteure-géomètre
Matricule : 2419